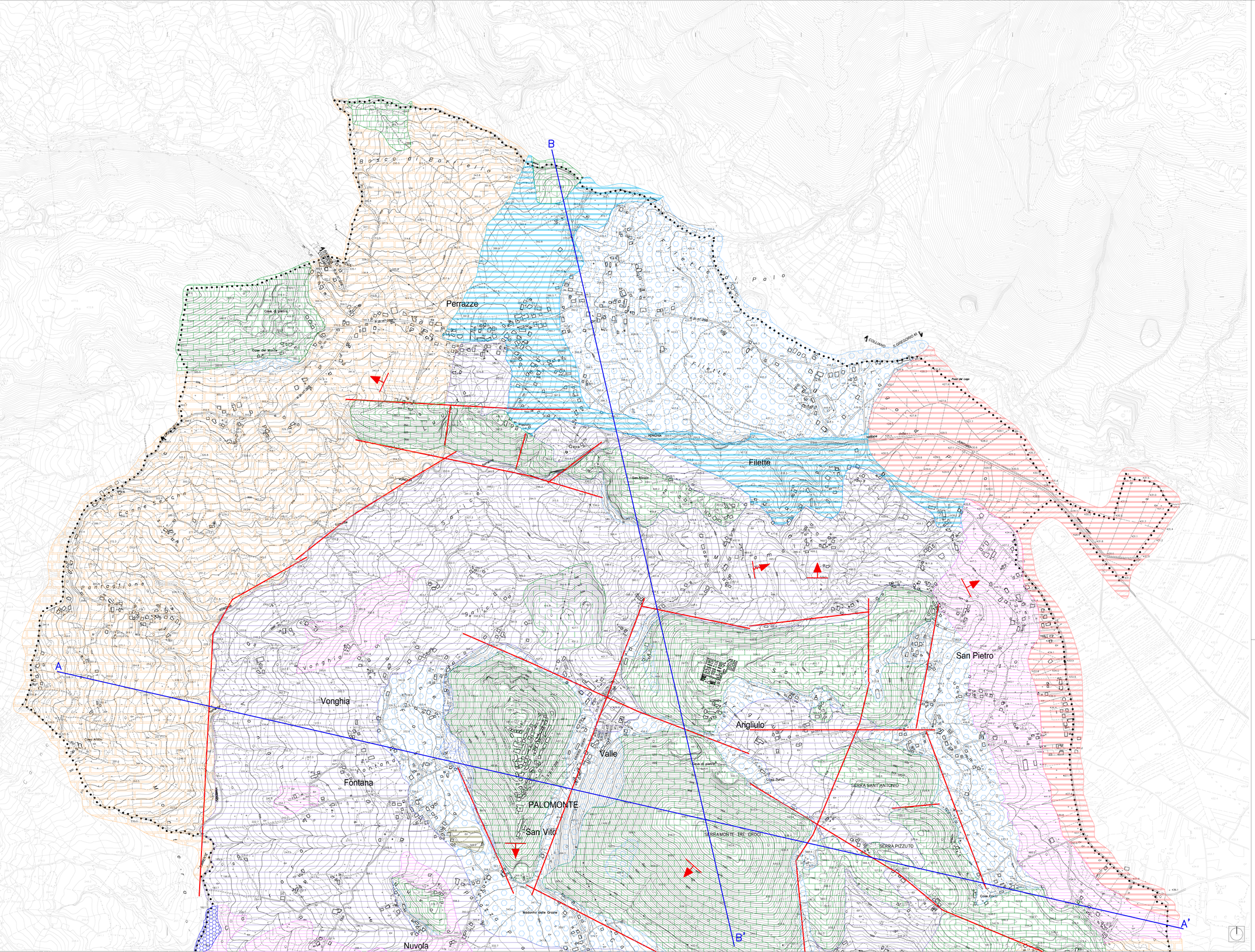

LEGENDA

- Limite territorio comunale
- Depositi lacustri costituiti da argilla, limo, limi argillosi, sabbie, terre nere e ciottoli
- Depositi alluvionali e fluviali costituiti da ciottoli sabbie
- Detrito di falda e brecce di pendio cementate, a luoghi ricoperto da detrito sciolto
- Detrito di falda sciolto costituito da elementi calcarei sciolti con intercalazioni di sabbie e limi
- Marne argillose e depositi lacustri
- Depositi palustri costituiti da torbe e argille con coperture detritiche
- Travertino poroso e terroso in strati con intercalazioni sabbiose-argillose e conglomeratiche
- Conglomerati poligenici in matrice sabbiosa con locali intercalazioni di argille e sabbie
- Complesso calcareo-marnoso-arenaceo costituito da alternanze di arenarie, marne e argille e calcari marnosi a tratti stratificati
- Complesso degli argilloscisti varicolori costituito da alternanze di siltiti, argille marnoscisti, calcari marnosi a luoghi stratificati
- Arenarie quarzose in banche e strati con frequenti intercalazioni di marne calcaree e argille grigie
- Calcari in banchi e strati fratturati, fessurati e carsificati

- Faglie e loro probabile prolungamento
- Giacitura degli strati

A——A'
B——B'
C——C'
D——D'
Tracce di sezioni geologiche

RTP

ARCH. PIO CASTIELLO - (Capogruppo Mandatario) - Via Nazionale, 216 - Benevento - tel. 0824/319246 - 319061 fax 0824/319061 - E-mail: procastiello@libero.it
(Mandanti): dr.arch. Michele Carlucci - dr.arch. Donato Fiastra - dr. arch. Paola D'Onofrio - dr. Geol. Antonio Toscano - dr agr. Angelo Inde - prof. Germano Lepore

COMUNE di PALOMONTE (Sa)

oggetto PIANO URBANISTICO COMUNALE (PUC)

(L.R. 16 del 22.12.2004 e s.m.i. - Regolamento di Attuazione n° 5 del 04/08/2011 - BURC n° 53 del 08/08/ 2011)

fase: PIANO STRUTTURALE DEL PUC

(e sintesi indicativamente ed ai fini di Regolamento)

STUDIO GEOLOGICO

(L.R. 9 del 07/01/1983 e s.m.i - D.M. 14/01/2008)

PUC APPROVATO CON DELIBERA DI C. C. N. 25 DEL 23.11.2016

IL SINDACO:
(dr Pietro Capozzio)

1:25000 | 1:10000 | 1:5000 | 1:2000

Palomonte - Perrazze
Camerel - Piscitelle
Bivio - Sperlonga

G QUADRO CONOSCITIVO
- QC1 - Quadro normativo e di pianificazione
- QC2 - Quadro ambientale
- QC3 - Quadro strutturale economico e sociale
- QC4 - Quadro strutturale morfologico

P QUADRO PROGETTUALE
- P1 - Trasformabilità del Territorio
- P2 - Classificazione delle Aree
- P3 - Relazione Illustrativa e Norme
- P4 - Rapporto Ambientale (VAS)

TERRITORIO COMUNALE | sigla all.to | numero all.to

CARTA GEOLITOLOGICA | QC2.01.2.a | 12

PROGETTO URBANISTICO: dr. arch. Pio CASTIELLO (Capogruppo RTP) - dr. arch. Michele Carlucci, dr. arch. Donato Fiastra, dr. arch. Paola D'Onofrio
STUDIO GEOLOGICO: dr. geol. Antonio Toscano
STUDIO AGRONOMICO: dr. agr. Angelo Inde
ZONIZZAZIONE ACUSTICA: prof. Germano Lepore

Dr. Ing. Francesco Lucibello
(R.U.P.)

dr. Antonio Toscano
(geologo)

2013